

NOME: SIG. MARIO ROSSI

LOCALITA': NOVARA

MAIL: mario.rossi@gmail.com

CONSULENZA: RISTRUTTURAZIONE COMPLETA

SUPERFICIE: 70 MQ

STATO DI FATTO Pag.2

CONFRONTO Pag.3

PROGETTO Pag.4

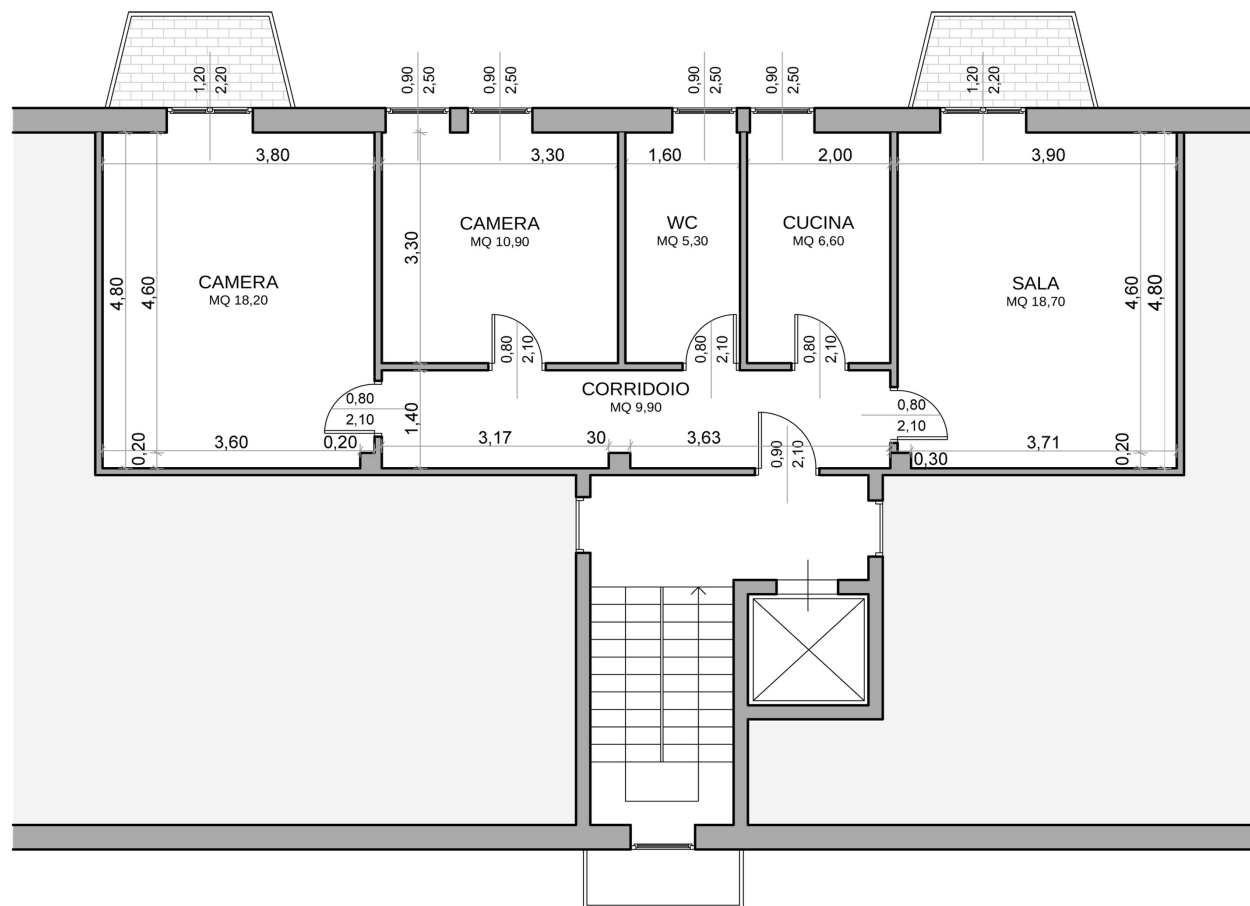

Location: Novara

Caratteristiche della zona d'interesse:
L'appartamento è composto da ingresso, soggiorno, cucina, bagno, camera matrimoniale e camera singola.

Esigenze del cliente: in questo caso il cliente aveva l'esigenza di avere una zona giorno openspace e un bagno in più.



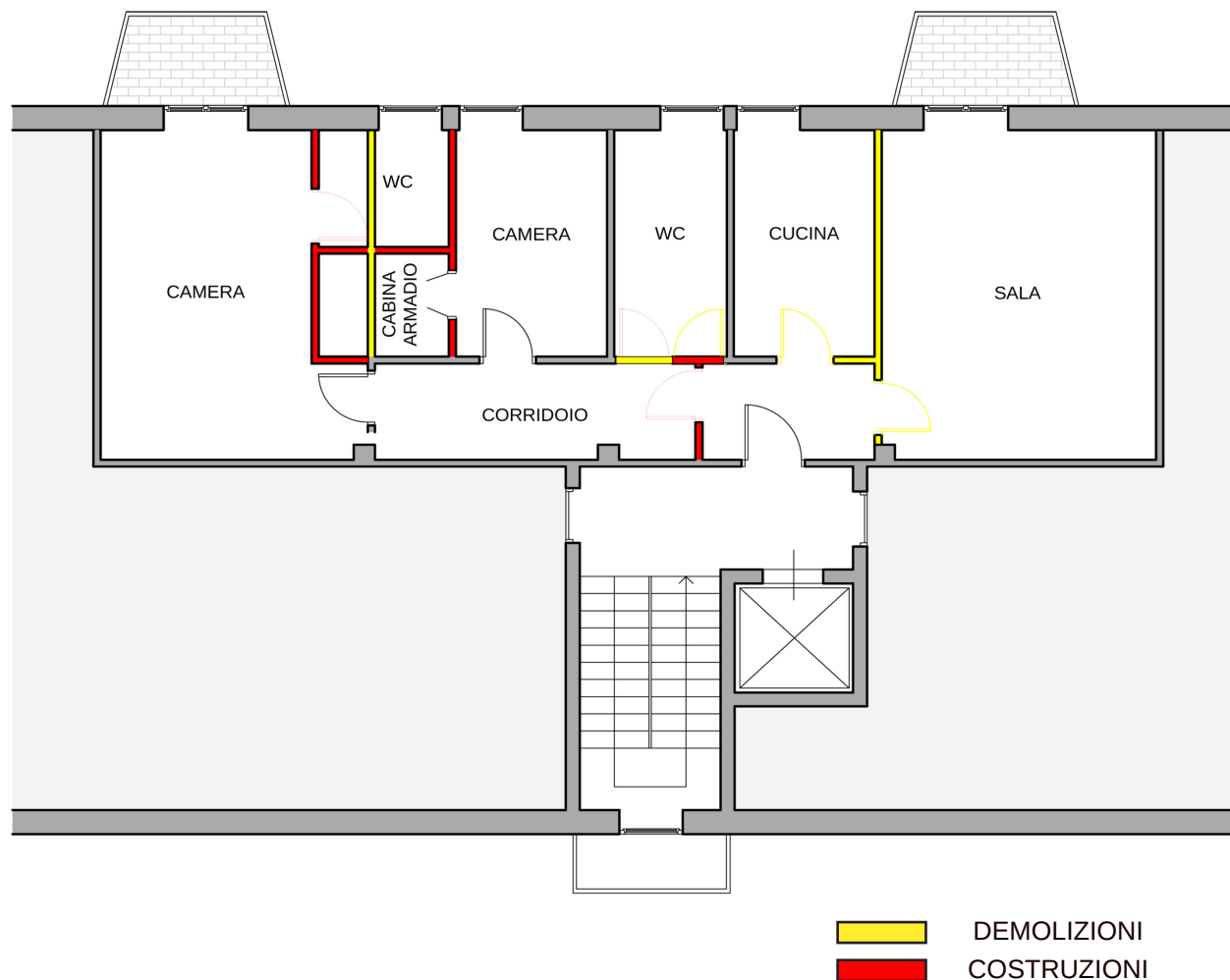

La zona giorno trova ampio spazio in seguito alla demolizione della parete divisoria tra cucina e sala, mentre il secondo bagno è stato ricavato ridimensionando la camera più piccola, che aveva due finestre.

Rimodellando lo spazio secondo le richieste del cliente otteniamo il progetto:

1. la zona giorno accoglie in open space sia la zona cottura, che la zona relax e di convivialità

2. il bagno viene rimodernato e nel lungo corridoio si ricavano armadiature per ripostiglio e zona lavanderia

3. nella cameretta si ricava ogni spazio necessario, usufruendo di una cabina armadio molto ampia e ben strutturata

4. il secondo bagno areato, diventa esclusivo per la camera matrimoniale

